

probarix® Haben Sie Ihre Projekte immer im Griff?

Was ist probarix?

Mit zunehmender Anzahl der Mitarbeiter und Aufträge sowie steigender Komplexität der abzuwickelnden Projekte steigen die Anforderungen an ein leistungsfähiges Projekt-Controlling.

probarix ist ein betriebswirtschaftliches Projekt-Controlling-System und dient der Erlös- und Kostensteuerung. probarix liefert Ihnen tagesaktuell alle Informationen über die Wirtschaftlichkeit Ihrer Projekte.

Projekte / Mitarbeiter

Basis für ein erfolgreiches Controlling mit probarix ist die Definition der Projekte in den Projektstammdaten. Hier werden neben dem Projektnamen, der Projektnummer, der Laufzeit etc. auch die Projektstruktur und das Projektbudget festgelegt.

Sie haben die Möglichkeit, jedem Projekt beliebig viele Unterprojekte zuzuordnen. Während der Laufzeit eines Projektes kann die Struktur des Projektbaumes jederzeit geändert werden.

Die Personalbudgets sind beliebig fein nach Mitarbeitern, Zeiträumen, Tätigkeiten, Kostenstellen und Lohnarten definierbar.

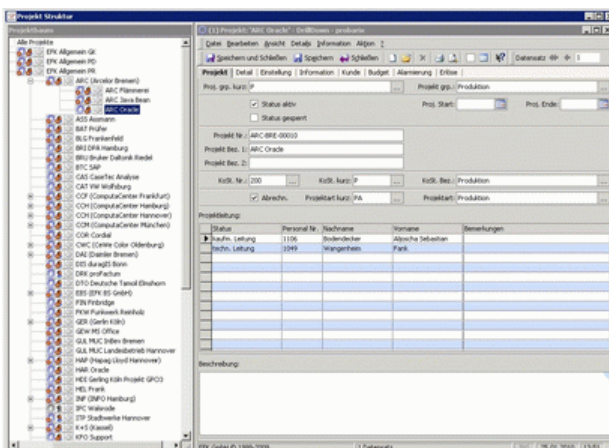

Vor allem bei arbeitsintensiven Projekten kommt der Kalkulation der Stundensätze für die eigenen Mitarbeiter große Bedeutung zu. In probarix können Sie die genauen Stundensätze Ihrer Mitarbeiter inklusive Gemeinkostensätze errechnen und so die geplanten und tatsächlichen Aufwendungen den Projekten zuordnen.

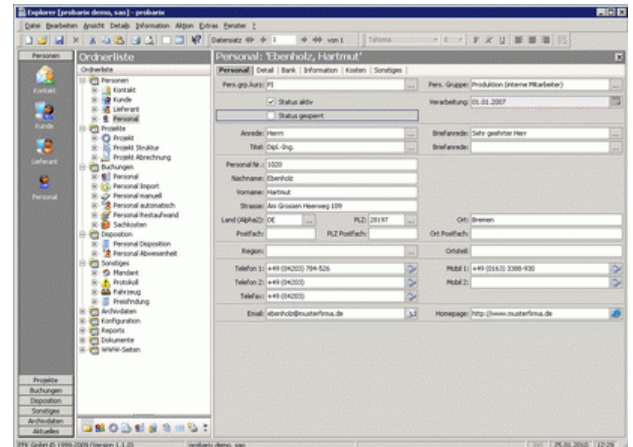

Basierend auf einem Arbeitszeitmodell und einem Betriebskalender wird jedem Mitarbeiter ein Zeitkonto zugeordnet. Dadurch haben Sie stets den Überblick über die aktuelle Auslastung, freie Kapazitäten und Urlaubsansprüche Ihrer Mitarbeiter sowie Kostenstellen und Abteilungen.

Auf einer abgesicherten Bildschirmseite können Sie für jeden Mitarbeiter die individuellen Gehaltsdaten oder interne Verrechnungssätze hinterlegen. Zusammen mit der Produktivstundenzahl und den daraus resultierenden Gemeinkosten können Sie so die exakten Kosten für Ihre Projekte ermitteln.

Buchen

Sie können die Personalzeiten direkt in probarix und/oder über das Internet/Intranet erfassen. Bei den Personalzeiten erhält jeder Mitarbeiter bei der Buchung seiner Arbeitszeit nur die Projekte angezeigt, für die er zugelassen ist. Erfasst werden Kommt-, Geht- und Pausen-Zeiten auf der Grundlage von individuell konfigurierbaren Arbeitszeitmodellen.

probarix®

Projekte effizient managen und abrechnen

Oder Sie schließen probarix einfach über die zur Verfügung stehenden Schnittstellen an Ihr Betriebsdatenerfassungssystem (BDE) an.

Die Überwachung von Pausenzeiten, Projektlaufzeiten, zulässigen Tätigkeiten innerhalb eines Projektes, Überstundenregelungen etc. nimmt Ihnen probarix während des Buchungsvorganges ab.

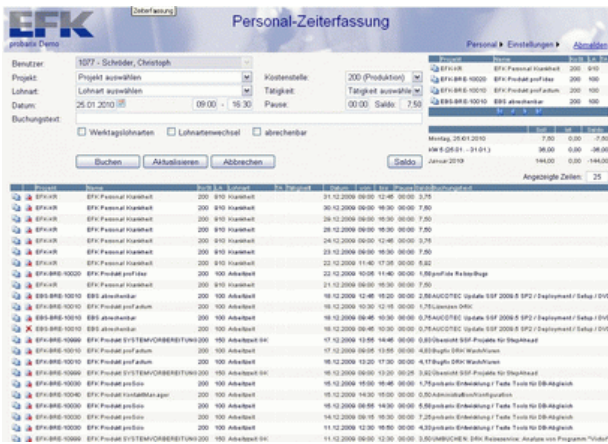

Die Erlöse und Sachkosten können über die zur Verfügung stehenden Schnittstellen importiert werden oder automatisch aus dem Rechnungswesen eingelesen und zugeordnet werden. So erübrigt sich das doppelte Erfassen von Ausgangs- und Eingangsrechnungen.

Personaldisposition

Bei der Personaldisposition greift probarix auf den integrierten Personalstamm zurück, so dass Sie jederzeit einen Überblick über Ihre Personalauslastung und die Besetzung Ihrer derzeitigen und zukünftigen Projekte haben. Hier können Sie bereits zukünftige Personaleinstellungen planen und disponieren.

Die Personaldisposition sowie das angeschlossene Berichtswesen erlauben somit auch die Betrachtung Ihrer Kapazitätsauslastung.

Reporting

Zahlreiche betriebswirtschaftliche Reports helfen Ihnen, Stärken und Schwächen Ihrer Projektarbeit im Detail zu analysieren. Sollten die von probarix zur Verfügung gestellten Reports Ihren besonderen Anforderungen nicht genügen, so haben Sie die Möglichkeit, alle erfassten Daten mit Hilfe eines Reportdesigners selbst zu gestalten oder über die entsprechenden Schnittstellen an Fremdsysteme, wie beispielsweise Microsoft Excel, zu übergeben.

Zusätzliche Features

- § Protokollierung aller Datenänderungen inkl. automatischer Langzeitarchivierung
- § Rechtevergabe auf Funktions-, Report-, Masken-, Feld- und Daten-Ebenen
- § Individuelles Masken- und Reportinglayout
- § Arbeitsmittel- und Fuhrparkzuordnung
- § Wiedervorlagesystem inkl. Ticketsteuerung
- § Dokumentenarchiv und Active-Server-Steuerung
- § Mehrstufige Projektüberwachung und Alarmierung

Was bietet Ihnen probarix?

probarix bietet Ihnen auf Basis modernster Entwicklungstechnologie eine Software mit langfristiger Investitionssicherheit.

Mit der individuellen Anpassbarkeit der Software können Sie bei zukünftigen Änderungen Ihrer Geschäftsprozesse Projektanforderungen schnell, einfach und mit minimalem Aufwand durchführen.

Selbstverständlich ist die Integration moderner Bürokommunikationssysteme ebenso Bestandteil wie die mit anderen Softwareprodukten.

www.project-controlling.com